RB-5721D-12

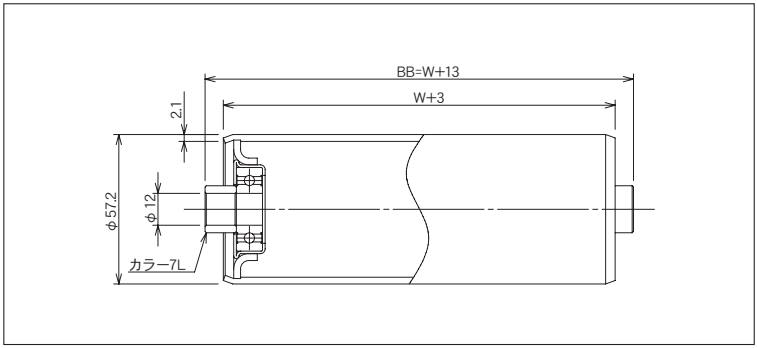

中
FREE サイズ
STEEL
RoHS
メッキ
駆動ローラ
規格ベアリング

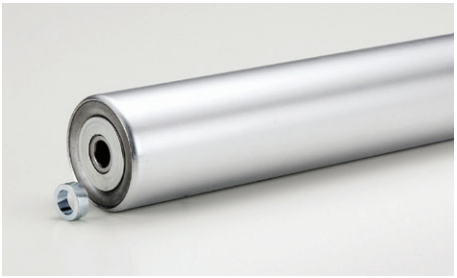

ローラ寸法　外径(φ)×肉厚(t)	57.2×2.1
標準ローラ公称幅　W	100～1,000
製作可能ローラ公称幅　W	50～1,500
ローラ材質	STKM
ローラ表面加工	溶融亜鉛メッキ
ベアリング種類	6201ZZ
ベアリング材質	SUJ 2
ベアリング内径　db(φ)	12.0

(単位 mm)

ローラ公称幅 W	ローラ全長 BB	フレーム内幅 ff	ローラ強度 (N)	重量目安 (g)
100	113	115	1,764	664
150	163	165	1,715	806
200	213	215	1,666	949
250	263	265	1,568	1,091
300	313	315	1,470	1,233
350	363	365	1,274	1,375
400	413	415	1,078	1,517
450	463	465	980	1,659
500	513	515	882	1,802
550	563	565	809	1,944
600	613	615	735	2,086
650	663	665	686	2,228
700	713	715	637	2,370
750	763	765	588	2,513
800	813	815	539	2,655
850	863	865	515	2,797
900	913	915	490	2,939
950	963	965	466	3,081
1,000	1,013	1,015	441	3,193

ご注文例

●公称幅でご注文の場合

RB-5721D-12	500W	本
型 式	W:ローラ幅	ご注文本数

●ローラ全長でご注文の場合

RB-5721D-12	BB 513	本
型 式	BB:ローラ全長	ご注文本数

※ローラ表面加工(硬質クロムメッキ、ゴム巻等)がある場合はご指示ください。
※ローラ軸・Rピンが必要な場合はご指示ください。
※お客様で軸を準備される場合、軸径はマイナス公差でお願い致します。